KUSHTET E PUNËS
(PËR KLIENTËT INDIVIDË)

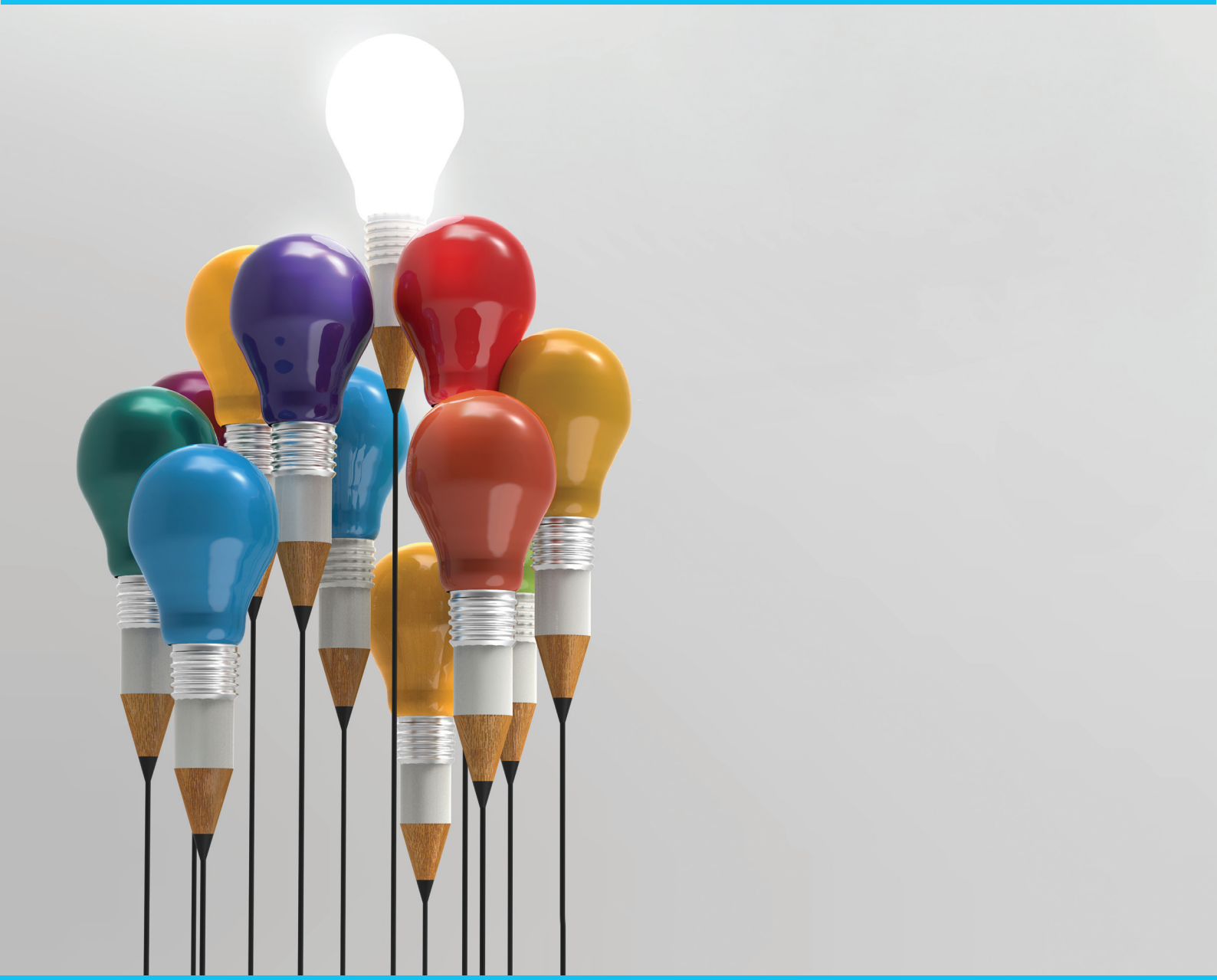

AMERICAN BANK OF INVESTMENTS

KUSHTET E PUNËS (PËR KLIENTËT INDIVIDË)

KODI	PRODUKTET DHE SHËRBIMET BANKARE	KOMISIONET BANKARE				
			%	Min.	Maks.	Fiks
A -	**LLOGARITË RRJEDHËSE**					
1	**Llogaritë rrjedhëse për Individë**					
1.1	Monedhat LEK, EUR, USD, etj.					
1.2	Hapja e llogarisë	Pa komision				
1.3	Balanca minimale e kërkuar për hapjen e llogarisë	LEK 1'800, EUR 12, USD 24, GBP 12, CHF 12				
1.4	Lëshim bllok çeqesh (10 fletë)	LEK 1'000, EUR 10, USD 10				
1.5*	Mirëmbajtja e llogarisë					EUR 1, LEK 150, USD 2, GBP 1, CHF 1
1.6	Mbyllja e llogarisë					3 muajt e parë EUR 10, LEK 1'400, ekuiv në monedha të tjera, pas 3 muajve të parë EUR 5, LEK 700, ekuiv në monedha të tjera
2	**Llogaritë rrjedhëse standarde për klientët "Premier"**					
2.1	Monedhat LEK, EUR, USD, etj.					
2.2	Hapja e llogarisë	Pa komision				
2.3	Balanca minimale e kërkuar për llogarinë	LEK 1'400, EUR 10, USD 13, GBP 8, CHF 14				
2.4	Mirëmbajtja e Llogarisë	Pa komision				
2.5	Mbyllja e Llogarisë					3 muajt e parë: EUR 10, LEK 1'400, USD 10, GBP 8, CHF 14, pas 3 muajve të parë: EUR 5, LEK 700, USD 5, GBP 4, CHF 7
Shënime	**A 1.5 Çdo klienti individ i cili ka një kredi me Bankën, nuk do ti aplikohet komisioni i mirëmbajtjes për llogarinë e lidhur me kredinë, pavarësisht se kjo llogari mund të përdoret për transaksione të tjera me Bankën. Me mbylljen e kredisë, klientit i aplikohet komisioni i llogarisë sipas kategorisë që i përket.**					
B -	**LLOGARITË E KURSIMIT**					
1	**Llogaria e Kursimit për Individë**					
1.1*	Hapja e llogarisë	Pa komision				
1.2**	Balanca minimale e kërkuar për hapjen e llogarisë	LEK 2'500, EUR 20, USD 20, GBP 15, CHF 20				
1.3	Mirëmbajtja e llogarisë	Pa komision				
1.4	Mbyllja e llogarisë	EUR 5, LEK 700, USD 6, GBP 4, CHF 7				
2	**Llogaria e Kursimit për Fëmijë**					
2.1	Hapja e llogarisë	Pa komision				
2.2	Balanca minimale e kërkuar për hapjen e llogarisë	LEK 5'000, EUR 50, USD 50				
2.3	Mirëmbajtja e llogarisë	Pa komision				
2.4	Mbyllja e llogarisë	10 Eur brenda vitit të 1-rë/ 5 Eur në vijim				
Shënime	**B 1.1: Llogaria e kursimit për klientët individë duhet përdorur vetëm për objekt kursimi. Transaksionet që mund të lejohen nga kjo llogari janë: lidhja me depozitë me afat, tërheqje cash nga pronari/pronarët e llogarisë dhe transferim fondesh nga/për llogari të tjera të pronarëve brenda Bankës. Në raste të tjera, çdo përdorim i saj për transaksione si pagesa për palë të treta apo transferim fondesh në llogari jo të pronarit/pronarëve të llogarisë, atëherë do të aplikohet edhe një shtesë prej 50lek/50cent për çdo transaksion. B 1.2: Për llogaritë e kursimit që janë lidhur me një depozitë me afat, minimumi i llogarisë së kursimit nuk aplikohet për të gjithë kohëzgjatjen e depozitës.**					

KODI	PRODUKTET DHE SHËRBIMET BANKARE	KOMISIONET BANKARE				
			%	Min.	Maks.	Fiks
C -	**LLOGARITË E PAGËS**					
1	Hapja e llogarisë	Pa komision				
2	Balanca minimale e kërkuar për hapjen e llogarisë	Pa minimum				
3	Mirëmbajtja e llogarisë	Pa komision				
4	Mbyllja e llogarisë	Pa komision				
5	Komision për paketën e Pagës	LEK 100/transaksion, EUR 0.7/transaksion, USD 0.7/transaksion				
Shënime	**C: Paketa e pagës përfshin gjithashtu Kartën e Debitit me komision 0 dhe njoftimin me SMS për kreditim page.**					
D -	**LLOGARITË E PERSONAVE QË PËRFITOJNË ASISTENCË EKONOMIKE (NDIHMË EKONOMIKE/ME AFTËSI TË KUFIZUAR/PAAFTËSI)**					
1	Hapja e llogarisë	Pa komision				
2	Balanca minimale e kërkuar për hapjen e llogarisë	Pa minimum				
3	Komision shërbimi					LEK 100 / transaksion
4	Mbyllja e llogarisë	Pa komision				
E -	**LLOGARITË E PENSIONISTËVE PRIVATË DHE SHTETËRORE**					
1	Hapja e llogarisë	Pa komision				
2	Mirëmbajtja e llogarisë					0
3	Mbyllja e llogarisë	3 muajt e parë: LEK 1'400, pas 3 muajve të parë: LEK 700				
F -	**LLOGARITË E STUDENTËVE**					
1	Hapja e llogarisë	Pa komision				
2	Balanca minimale e kërkuar për llogarinë	LEK 600 / EUR 6				
3	Mirëmbajtja e llogarisë (përfshirë komisoni për kartë debiti)	50 LEK / 0.5 EUR				
4	Mbyllja e llogarisë	3 muajt e parë: EUR 10, LEK 1'400, pas 3 muajve të parë: EUR 5, LEK 700				
G -	**DEPOZITAT ME AFAT**					
1	Afatet e depozitave me afat - 1 muaj, 3 muaj, 6 muaj, 9 muaj, 12 muaj, 24 muaj					
2*	Monedhat LEK, EUR, USD, etj.					
Shënime	**G1: Depozita në Bankë sigurohet deri në shumën 2.500.000 (dy milionë e pesëqind mijë) lekë nga Agjencia e Sigurimit të Depozitave –www.asd.gov.al Normat e interesit dhe kushtet e tjera të depozitave me afat janë të publikuara në Buletinin e Normave të interesit. G2: Për monedha të tjera - sipas Buletinit të normave të interesit të depozitave.**					
H -	**PAGESAT ***					
1*	Depozitim cash nga palë të treta në llogari të klientit		0.10%	LEK 100, EUR 1, USD 1		
2	Për llogari të thesarit (Taksat Vendore, Institucione Buxhetore, AKU etj)	nga llogaria				LEK 70/zë
		nga arka				LEK 250/zë
3	Pagesa të tatimeve (Tatime të ndryshme, sigurime shoq. Shëndetësore, pagesë TVSH, TAP)	nga llogaria				LEK 100/faturë
		nga arka				LEK 250/faturë
4	Pagesë Dogane	nga llogaria				LEK 100/faturë
		nga arka	0.2% faturë	LEK 500	LEK 2000	
5	Pagesë të Utiliteteve (FSHU, Ujësjellës, Telekomunikacion etj)	nga llogaria				LEK 70/faturë
		nga arka				LEK 200/faturë
6	Pagesë për RBS	nga llogaria				pa komision
		nga arka				LEK 200/faturë
7	Pagesë për ASHK - Durrës, Berat, Elbasan (ZRPP, ALUIZNI etj)	nga llogaria				LEK 70/faturë
		nga arka				LEK 200/faturë
8	Për llogari të sigurimeve shoqërore	nga llogaria				LEK 50/faturë
		nga arka				LEK 100/faturë
9	Për llogari të zyrës së përmbarimit	nga llogaria				LEK 100/faturë
		nga arka	0.2% faturë	LEK 200	LEK 5000	
10	Për llogari të Ins. Arsimore Private	nga llogaria				LEK 100/faturë
		nga arka				LEK 150/faturë
11	Pagesë e gjobave të Policisë Rrugore	nga llogaria				LEK 50/faturë
		nga arka				LEK 300/faturë
Shënime	**H: Nuk aplikohet komision për pagesat brenda Bankës të cilat kryhen nëpërmjet Online Banking. H1: Nuk aplikohet për a) Depozitim kësh kredie, b) Depozitim nga persona të autorizuar, c) Depozitim në llogari kursimi. H5: Nuk aplikohet komision (nga arka/nga llogaria) për pagesat në favor të Albtelekom**					

KODI	PRODUKTET DHE SHËRBIMET BANKARE	KOMISIONET BANKARE				
			%	Min.	Maks.	Fiks
I -	**TËRHEQJE CASH**					
1	Tërheqje cash nga arka për shuma nën 75'000 LEK, për klientët me kartë debiti		50 LEK/ transaksion			
2	Deri në 500,000 LEK, 5,000 EUR/USD		Tërheqje brenda ditës pa lajmërim: Komision 0			
3	500,001 – 1,500,000 LEK, 5,001 - 15,000 EUR/USD		Lajmërim 1 ditë përpara - Komision 0 Tërheqje brenda ditës - 0.1% e shumës mbi LEK 500,000 ose EUR/USD 5,000			
4	Mbi 1,500,000 LEK - 15,000 EUR/USD		Tërheqje brenda ditës: Komisioni i negociueshëm me Thesarin (por jo më pak se 0.1% e shumës) Lajmërim 1 ditë përpara - 0.1% e shumës Lajmërim 2 ditë përpara - Komision 0			
J -	**ÇEQET**					
1	**Çeqet në Lek - veprime vetëm për klientë të Bankës sonë**					
1.1	Lëshimi i çeqeve Bankare	klient	0.1%	LEK 1'000	LEK 3'000	
1.2	Pranimi i çeqeve					
1.2.1	Çeqe bankare ose personale të Bankës sonë kur lëshuesi dhe përfituesi janë klientë të Bankës (çeqe brenda Bankës -nëpërmjet kesh-it ose llogarisë)	Pa komision				
1.2.2	Çeqe bankare ose personale të Bankës sonë paraqitur në një Bankë tjetër (çeqe të brendshëm)	Pa komision				
1.2.3*	Çeqe bankare të Bankave të tjera paraqitur pranë Bankës sonë (çeqe të jashtëm)		0.10%	EUR 5	EUR 20	
1.2.4*	Çeqe personale të Bankave të tjera paraqitur pranë Bankës sonë - për grumbullim (çeqe të jashtëm)		0.10%	EUR 5	EUR 100	
1.3	Kthim çeku i papaguar në Lek					EUR 8
2	**Çeqe në EUR - veprime vetëm për klientë të Bankës sonë**					
2.1	Lëshimi i çeqeve Bankare		0.15%	EUR 10	EUR 150	
2.2*	Pranimi i çeqeve					
2.2.1*	Çeqe bankare ose personale të Bankës sonë kur lëshuesi dhe përfituesi janë klientë të Bankës (çeqe brenda Bankës -nëpërmjet kesh-it ose llogarisë)	Pa komision				
2.2.2	Çeqe bankare ose personale të Bankës sonë paraqitur në një Bankë tjetër (çeqe të brendshëm)		0.20%	EUR 10	EUR 100	Nga shuma e çekut që i paguhet Bankës përfituese zbriten: komisioni dhe swift 10 EUR.
2.2.3*	Çeqe bankare ose personale të Bankave të tjera paraqitur pranë Bankës sonë - Bankat vendase (çeqe të jashtëm)		0.20%	EUR 10	EUR 100	
2.2.4*	Çeqe bankare ose personale të Bankave të tjera paraqitur pranë Bankës sonë - për grumbullim për jashtë (çeqe të jashtëm)		0.20%	EUR 10	EUR 100	
3	**Urdhër për mospagim Çeku (i vlefshëm vetëm 10 ditë pas datës së lëshimit të çekut)**					EUR 50
4	**Kthim çeku i papaguar në valutë**					EUR 20
Shënime	**J1.2.3 & J 1.2.4: Plus: shpenzimet e postimit** **J 2.2: Shërbimi i depozitimit dhe mbledhjes së çeqeve në USD nuk mund të kryhet, deri në një njoftim të dytë.** **J 2.2.3 & J2.2.4: Plus: Shpenzimet e postimit dhe të bankave korrespondente.**					

K* -	**TRANSFERTAT (LEK, EUR, USD, GBP)**						
1	**TRANSFERTAT BRENDA VENDIT**			%	Min.	Maks.	Fiks
1.1*	**Transferta në LEK**						
1.1.1	Transferta në mbërritje në monedhë vendase			Pa komision			
1.1.2	Transferta në nisje në sportelin e Bankës	Shuma e transfertës	≤ 40,000 LEK	0.01%	LEK 500	LEK 1'000	
			40,000.01-10,000,000 LEK	0.01%	LEK 500	LEK 1'000	
			> 10,000,000 LEK				LEK 1'500
1.1.3	Transferta në nisje nëpërmjet Online Banking	Shuma e transfertës	≤ 40,000 LEK	Pa komision			
			40,000.01-10,000,000 LEK	0.005%	LEK 50	LEK 500	
			> 10,000,000 LEK				LEK 750
Shënime	*AECH - Transferta në vlerë të vogël - kryer në intervale të ndryshme gjatë ditës **AIPS - Transferta në vlerë të madhe dhe të shpejta - kryer në kohë reale gjatë ditës						

KODI	PRODUKTET DHE SHËRBIMET BANKARE		KOMISIONET BANKARE				
				%	Min.	Maks.	Fiks
K* -	**TRANSFERTAT (LEK, EUR, USD, GBP)**						
1.2*	**Transferta në EUR**						
1.2.1	Transferta në mbërritje		Pa komision				
1.2.2	Transferta në nisje në sportelin e Bankës	Shuma e transfertës	≤ 100,000 EUR	0.02%	EUR 6	EUR 20	
			> 100,000 EUR	0.02%	EUR 20	EUR 50	
1.2.3	Transferta në nisje nëpërmjet Online Banking	Shuma e transfertës	≤ 100,000 EUR	0.01%	EUR 2	EUR 10	
			> 100,000 EUR	0.01%	EUR 10	EUR 25	
1.2.4*	Transferim fondi për llogari të klientëve tanë Banka						10
1.2.5*	Transfertë nga një llogari në nje llogari tjetër brenda Bankës						Pa komision
2	**TRANSFERTAT NË MONEDHË TË HUAJ VALUTË**						
2.1*	**Transferta ndërkombëtare në valutë (EUR, USD, GBP)**						
2.1.1	Transferta në mbërritje në monedhë të huaj			0.10%	EUR 5	EUR 50	
2.1.2	Transferta në nisje në sportelin e Bankës			0.15%	EUR 15	EUR 175	Plus: Swift
2.1.3	Transferta në nisje - urgjent			1 datë valutë 0.2%	EUR 20	EUR 225	Plus: Swift
				0 datë valutë 0.25%	EUR 25	EUR 275	Plus: Swift
2.1.4	Transferta në nisje në drejtim të Ukrainës - ndihma dhe donacione për institucionet shtetërore, organizata jo fitimprurëse dhe individë apo grupe individësh. Sipas Vendimit të Asamblesë së Shoqatës së Bankave dt. 4 mars 2022.		Pa komision				
2.2	**"Komision "OUR" i garantuar** (për transfertat ndërkombëtare në monedhë të huaj)"						
2.2.1	Transferta në monedhën EUR	Shuma e transfertës	≤ 12,000 EUR				EUR 15
			12,501-EUR 50,000 EUR				EUR 22
			> 50,000 EUR				EUR 30
2.2.2	Transferta në monedhën USD	Shuma e transfertës	≤ 20,000 USD				USD 20
			> 20,000 USD				USD 30
2.2.3	Transferta në monedhën GBP	Shuma e transfertës	≤ 9,000 GBP				EUR 15
			9,001-37,500 GBP				EUR 22
			> 37,500 GBP				EUR 30
2.3	**Transferta me opsionin e shpenzimeve "OUR" te pa garantuara**		Rast pas rasti, sipas kërkesës së bankës së përfituesit				
3	**Transferta SEPA (EUR)**						
3.1	Transferta në mbërritje						EUR 3
3.2	Transferta në nisje në sportelin e Bankës	Shuma e transfertës	≤ 100,000 EUR	0.02%	EUR 6	EUR 20	
			> 100,000 EUR	0.02%	EUR 20	EUR 50	
3.3	Transferta në nisje nëpërmjet Online Banking	Shuma e transfertës	≤ 100,000 EUR	0.01%	EUR 2	EUR 10	
			> 100,000 EUR	0.01%	EUR 10	EUR 25	
4*	**Komisione shtesë për transferta**						
4.1	Komision "Non STP" (pasaktësi IBAN-i, mungesë BIC i bankës përfituese, etj)						EUR 10; për Alfa Bank, Greqi - EUR 15
			jo-klient				EUR 15
4.2	Modifikime / Anullime / Kërkesa						LEK 1'000, EUR 20, USD 20
4.2.1	Kërkim të informacioneve për transaksionë të kryera më parë se tre muaj						LEK 1'000 / EUR 20
4.3*	Kthim pagesash në mbërritje të pasakta në Lek						LEK 1'000
4.3.1*	Kthim pagesash në mbërritje të pasakta në valutë						EUR 20
4.4	Kthim pagesash në nisje në Lek (jo me kërkesë të klientit)						EUR 0
4.4.1	Kthim pagesash në nisje në valutë (jo me kërkesë të klientit)						EUR 20

KODI	PRODUKTET DHE SHËRBIMET BANKARE	KOMISIONET BANKARE				
			%	Min.	Maks.	Fiks
Shënime	K 1.1 , 1.2 , 2.1: Plus: Komisionet e bankës përfituese/urdhëruese; në varësi të bankës përfituese/urdhëruese dhe vendit, bankat ndërmjetëse mund të aplikojnë komisione. (nëse ka) K 4.3 & 4.3.1: Ky komision aplikohet edhe për kthim transferte në mbërritje për thyerje embargo/sanksioni/në raste kur nuk identifikojmë klientin urdhërues / për mospërputhje të dhënash, etj. K 1.2: Në raste të pamundësisë së realizimit të transfertave të urdhëruara nëpërmjet sistemit AIPS, do të aplikohen kushtet e punës së transfertave në valutë të pikës K 2.					
	LINJA E FINANCIMIT TE LETER KREDISE DHE GARANCISE BANKARE					
1	Komision administrimi* (sipas kolateralit)					
	Cash te bllokuar ne llogarine rrjedhese/Llogari pengu Financiar	Pa kosto				
	Cash te bllokuar ne depozite me afat, BTH, Kunder Garanci	0.2% e shumes				
	Forma te tjera garancie (hipoteke,pengje, garant personal)	1% e shumes				
2	Komision Linje* (sipas kolateralit)					
	Cash te bllokuar ne llogarine rrjedhese/Llogari pengu Financiar	Pa kosto				
	Cash te bllokuar ne depozite me afat, BTH, Kunder Garanci	0.2% per 3-mujor				
	Forma te tjera garancie (hipoteke,pengje, garant personal)	0.75% per 3-mujor				
Shënime	**1. komisione e administrimit mbahen ne avance mbi shumen** **2. Komisionet e linjes mbahen ne avance ne fillim te cdo 3-mujori**					
L -	**KREDI DOKUMENTARE (LETER KREDIA)**					
1	**Leter Kredi Importi**					
1.1	Njoftim paraprak					EUR 30
1.2	Keshillimi	Pa kosto				
1.3	Pergatitja e Draftit	Pa kosto				
1.4	Hapja (në bazë tre-mujore) në avance		0.15%	EUR 50		
1.5	Pagesa					
1.5.1	Me paraqitjen e dokumenteve		0.30%	EUR 50		
1.5.2	Me pagesë të mëvonshme		0.20%	EUR 50		
1.6	Ndryshime					EUR 50
1.7	Anullimi					EUR 100
1.8	Parregullsi në dokumente					EUR 50
1.9	SWIFT					EUR 15
1.10	Posta	Tarifa në fuqi				
2	**Leter Kredi Eksporti**					
2.1	Njoftim paraprak					EUR 30
2.2	Njoftim		0.10%	EUR 50		
2.3	Pagesa					
2.3.1	Me paraqitjen e dokumentave		0.30%	EUR 50		
2.3.2	Me pagesa të vonuara		0.20%	EUR 50		
2.4	Konfirmimi (në bazë tre-mujore)		0.20%	EUR 100		
2.5	Njoftimi i Letër Kredisë në një bankë e trete					EUR 100
2.6	Njoftim i ndryshimit të Letër Kredisë të një banke të tretë					EUR 50
2.7	Transferimi te nje pale e trete		0.2% e shumes	EUR 50		
2.8	Ndryshime / Njoftim i ndryshimeve					EUR 50
2.9	Anullimi					EUR 50
2.10	Shqyrtim dokumentesh					EUR 50
2.11	Parregullsi në dokumente					EUR 50
2.12	SWIFT					EUR 15
2.13	Posta	Tarifa në fuqi				

KODI	PRODUKTET DHE SHËRBIMET BANKARE	KOMISIONET BANKARE				
			%	Min.	Maks.	Fiks
M -	**GARANCI BANKARE**					
1.1	Këshillimi	Pa kosto				
1.2	Përgatitja e Aplikimit	Pa kosto				
1.3	Lëshimi (sipas formës)					
1.3.1	Me formë standarde (në bazë tremujore në avancë)				EUR 30	
1.3.2	Me formë jostandarde (në bazë tremujore në avancë)				EUR 50	
1.4	Ndryshimi					EUR 20
1.5	Anullimi					EUR 50
1.6	Pagesa		0.4%	EUR 100	EUR 400	
1.7	SWIFT					EUR 15
1.8	Posta	Tarifa në fuqi				
2	**Garanci Bankare të Njoftuara nga Banka pa përgjegjësi nga ana e saj**					
2.1	Njoftimi pa përgjegjësi të klienti					EUR 50
2.2	Ndryshim / Anullim					EUR 50
3	Trasmetimi i kërkesës për pagesë për qëllim autentifikimi					EUR 100
3.2	Pagesa në mberritje nga një Kërkesë për Pagesë e trasmetuar për qëllim autentifikimi					EUR 30
3.3	Swift					EUR 15
3.4	Posta			Tarifa në fuqi		
N* -	**KASETA SIGURIE**					
	Kaseta Sigurie	1 muaj	3 muaj	6 muaj	12 muaj	
1.1	përmasa I (75 x 125 mm)	EUR 12	EUR 18	EUR 30	EUR 48	
1.2	përmasa II (125 x 125 mm)	EUR 24	EUR 36	EUR 60	EUR 96	
1.3	përmasa III (260 x 75 mm)	EUR 36	EUR 60	EUR 108	EUR 144	
1.4	përmasa IV (260 x 125 mm)	EUR 48	EUR 84	EUR 132	EUR 192	
1.5	përmasa V (260 x 260 mm)	EUR 60	EUR 108	EUR 168	EUR 240	
2*	Shuma që duhet të bllokohet sipas Kontratës së Qirasë për Kutitë e Sigurimit. (garanci)					EUR 100
3	Shuma që duhet të paguhet në rast të hapjes së Kasetës së Sigurisë me forcë					EUR 100
Shënime	**N: Shërbimi i Kasetave të Sigurisë është i vlefshëm vetëm për klientët që mbajnë llogari aktive me Bankën tonë. Cmimet përfshijnë TVSH.** **N2: Kjo shumë mbetet e bllokuar për të gjithë periudhën e përdorimit të Kasetave të Sigurisë.**					
O -	**SHËRBIME TË TJERA**					
1	Një nxjerrje e lëvizjes së llogarisë - mujore	Pa komision				
2	Një nxjerrje e e lëvizjes së llogarisë për 12 muaj të fundit ose viti kalendarik paraardhës	Pa komision				
3	Nxjerrje e levizjes së llogarise - më shpesh ose dublikatë					1 EUR
4	Nxjerrje e gjendjes së llogarisë për vitet e kaluara					10 EUR
5	Letër Rekomandimi për të tretët					LEK 2'000
6	Vërtetim i gjendjes së llogarisë					LEK 700
7	Vërtetim për gjendje aktuale të kredisë, vlerësim mbi statusin e kredisë, etj. me Bankën tonë					LEK 1'400
8	Vërtetim për auditoret					EUR 15, LEK 2'000
9	Urdhër i përhershëm (Standing Order)	Pa komision				
10	**Informacion nga arkivi**					
10.1	Informacion nga arkivi fizik					
10.1.1	Brenda 1 viti					LEK 1'000
10.1.2	Mbi 1 vit deri në afatin ligjor të ruajtjes së dokumenteve					LEK 2'000
10.1.3	Mbi afatin ligjor të ruajtjes së dokumenteve, nëse disponohen					LEK 5'000
10.2	Informacion nga arkivi elektronik					LEK 1'000
11	Shërbimi i njoftimit me SMS					pa komision
Shënime	**O 10.1 komisioni aplikohet për çdo mandat/dokument** **O 11: Vetëm për veprime të përcaktuara nga Banka.**					

KODI	PRODUKTET DHE SHËRBIMET BANKARE	KOMISIONET BANKARE				
			%	Min.	Maks.	Fiks
P -	**SHPENZIME POSTARE, SWIFT-I.**					
1	Postë e thjeshtë/regjistruar					sipas kostos
2	Shërbimi korrier					sipas kostos
3	SWIFT					10 EUR
4	SWIFT- L/C; L/G					15 EUR

Q -	**KARTE DEBITI**		
1	**Komision lëshimi**	**Klientë/Premier Standard**	**Klientë: pagamarrës/ student/pensionist**
1.1	Lëshimi i kartës	N/A	N/A
1.2	Tarifa vjetore - viti i parë i lëshimit	N/A	N/A
1.3	Tarifa vjetore - pas vitit të parë	LEK 1'200 / 10 eur	N/A
1.4	Riprintim karte	700 LEK / 5 EUR	
1.6	Rilëshim PIN	500 LEK / 4 EUR	
1.7	Rinovim Automatik (mbaruar afati)	Pa komision	
2	**Komisione për transaksion**		
2.1	Tërheqje cash		
2.1.1	Tërheqje në ATM të ABI Bank/Euronet	Pa komision	
2.1.2	Tërheqje në ATM dhe disbursim cash brenda vendit (banka të tjera)	1.5%, Min 300 LEK/2.4 EUR	
2.1.3	Tërheqje në ATM dhe disbursim cash jashtë vendit	2.5%, Min. 500 LEK/4 EUR, Max. 1'000 LEK/ 8 EUR	
2.1.4	Tërheqje në ATM dhe disbursim cash jashtë vendit	2.5%, Min. 500 LEK/4 EUR, Max. 1'000 LEK/ 8 EUR	
2.2	**Kërkesë balance**		
2.2.1	Balance në ATM të Bankës Amerikane të Investimeve	25 LEK/ (ekuiv ne EUR)	
2.2.1	Balancë në ATM të Bankave të tjera	50 LEK (ekuiv ne EUR)	
2.3	**Blerje**		
2.3.1	Blerje në POS (pika shitje) brenda vendit	Pa komision	
2.3.2	Blerje në POS (pika shitje) jashtë vendit	1.5% min 100 LEK/0.8 EUR	
2.4	**Të tjera**		
2.4.1	Komision për reklamim transaksioni	500 LEK/ 5 EUR (Për transaksion)	
3	**Limitet**		
3.1	Nr. i transaksioneve në ATM (ditor)	10	
3.2	Limiti ditor i blerjeve ne internet	Deri në limitin ditor të blerjeve	
3.3	Limiti ditor i shumës së tërheqjeve cash	75'000 LEK	
3.4	Limiti ditor i blerjeve	250'000 LEK/2'000 EUR	

R -	**KARTE KREDITI**		
		Visa Gold	**Visa Classic**
1	**Komision lëshimi**		
1.1	Tarifa vjetore - Viti i parë i lëshimit	1'250 LEK / 10 EUR	625 LEK / 5 EUR
1.2	Tarifa vjetore - pas vitit të parë	2'500 LEK / 20 EUR	1'250 LEK / 10 EUR
1.3	Rilëshim (humbur/ vjedhur)	1'000 LEK / 8 EUR	1'000 LEK / 8 EUR
1.4	Rilëshim me kërkesë të klientit (ndryshime në plastike)	1'000 LEK / 8 EUR	1'000 LEK / 8 EUR
1.5	Rinovim Automatik (mbaruar afati)	Pa komision	Pa komision
1.6	Rilëshim PIN me kërkesë të klientit	600 LEK / 5 EUR	600 LEK / 5 EUR

KODI	PRODUKTET DHE SHËRBIMET BANKARE	KOMISIONET BANKARE				
			%	Min.	Maks.	Fiks
R -	**KARTE KREDITI**					
		Visa Gold			**Visa Classic**	
2	**Komisione për transaksion**					
2.1	**Tërheqje cash**					
2.1.1	Tërheqje në ATM të ABI Bank/ Euronet	1.5% Min. 400 LEK/ 3 EUR, Max. 800 LEK/6 EUR			2% min 300 LEK/2 EUR	
2.1.2	Tërheqje në ATM dhe disbursim cash brenda vendit (banka të tjera)	2% Min. 500 LEK/ 4 EUR, Max. 1'000 LEK/8 EUR			2.25% min 500LEK/4 EUR	
2.1.3	Tërheqje në ATM dhe disbursim cash jashtë vendit	2.5% Min. 600 LEK/ 5 EUR, Max. 1'200 LEK/9 EUR			2.5% min 500LEK/ 4 EUR	
2.2	**Blerje**					
2.2.1	Blerje në POS (pika shitje) brenda vendit	Pa komision			Pa komision	
2.2.2	Blerje në POS (pika shitje) jashtë vendit	Pa komision			Pa komision	
2.3	**Të tjera**					
2.3.1	Komision vjetor Kartë shtesë (lidhur me një kartë primare)	1.250 LEK/ 10 EUR			600 LEK/ 5 EUR	
2.3.3	Komision për blerje jashtë vendit në monedhë të ndryshme nga EUR	1.00%			1.00%	
2.4	Komision për reklamim transaksioni	500 LEK/ 5 EUR (Për transaksion)			500 LEK/ 5 EUR (Për transaksion)	
3	**Interesi**					
3.1	Interesi (me bazë vjetore)	15.00%			18% në blerje / 24% tërheqje & të tjera	
3.2	Penalitet për pagesë në vonesë	2.50% (mbi normën e interesit)			30.00%	
3.3	Tarifë - kalim limiti	Pa komision			Pa komision	
4	**Limitet**					
4.1	Limiti ditor (24h) I transaksioneve ne ATM (ne nr)	10			10	
4.2	Limiti ditor i transaksioneve te blerjeve (ne vlere) jo internet	deri ne limitin e kartes			deri ne limitin e kartes	
4.3	Limiti ditor i terheqjes cash	50,000 LEK /400 EUR			50,000 LEK /400 EUR	
4.4	Limiti ditor i transaksioneve të blerjeve online	Nëpërmjet kodit të sigurisë 3D: deri në limitin e kartës Veprime pa kodin e sigurisë 3D: 700 EUR, equiv			Nëpërmjet kodit të sigurisë 3D: deri në limitin e kartës Veprime pa kodin e sigurisë 3D: 700 EUR, equiv	
S -	**ONLINE BANKING**					
1.1	Komision regjistrimi					Pa komision
1.2*	Komision shërbimi (mujor)					LEK 150, EUR 1, USD 1
1.3**	Ridërgim kredencialesh për akses në Web-Banking					LEK 400, EUR 3, USD 3
1.4	Mtoken shtesë (mujor)					LEK 150, EUR 1, USD 1
1.5***	Transaksione të kryera					Sipas kushteve të punës në fuqi
1.6	Limiti ditor / limit transaksioni					Eur 3.000 ose ekuivalenti në monedha të tjera
1.7	Komision mbyllje shërbimi "Online Banking"					Pa komision
Shënime:	**Platforma Online Banking mund të aksesohet në 2 mënyra: nëpërmjet Web-Banking & Mobile-Banking** **S 1.2: Komisioni i shërbimit mujor mbahet për klient, pavarësisht numrit të llogarive** **S1.3: Nëpërmjet platformës web-banking mund të regjistroheni në Mobile-Banking sa herë të nevojitet** **S 1.5: Për transfertat në nisje në monedhën Lekë nëpërmjet Online Banking referohuni te pika K 1.3** **Transferta në nisje në monedhë të huaj (urgjente) – N/A**					
T -	**OPEN BANKING**					
1	Tarifat	Aplikohen te njejtat tarifa si kanali Online Banking				

T*-	DEKLARATA NOTERIALE					
1	Deklaratë për lirim kolateral (pengje ose pronë të patundshme) pasi shlyhet totalisht kredia					Pa pagesë
2	Deklaratë për lirim kolaterali (pengje ose prona të patundshme) kur kredia është aktive					EUR 50
3	Deklaratë dhënie pëlqimi për regjistrim në hipotekë/ lejim hipotekimi /ndarje-bashkim prone/ pajisje me leje ndërtimi etj.					EUR 50
4	Deklaratë dhënie pëlqimi për kalim pronësie në favor të një pale tjetër, pa hequr barrën e bankës					EUR 50
5	Lëshim dublikatë deklarate					EUR 50
Shënime:	**T 2,3 dhe 4: Nëse lëshimi i deklaratës shoqërohet me amendim kontrate do të aplikohet vetëm komisioni i amendimit.**					

U	VEPRIME ME TITUJ INDIVIDË		
1	**TITUJ TË QEVERISË SHQIPTARE EMETUAR NË TREGUN LOKAL**	**TITUJ NË MONEDHËN LEK**	**TITUJ NË MONEDHËN EUR / USD**
1.1	**Pjesëmarrje në ankand nëpërmjet Bankës së Shqipërisë, me shlyerje të veprimit në ABI**		
1.1.2	Hapje Llogarie	EUR 7	
1.1.3	Minimumi i shumës për pjesëmarrje në ankand	LEK 300,000/FCY 2,000	
1.1.4	Minimum balance		
1.1.5	Komision për bllokim për pjesëmarrje në ankand	LEK 1,500	
1.1.6	Komision mujor	LEK 125	
1.1.7	Lëvizje Llogarie 1 herë në muaj	LEK 100/print	
1.1.8	Mbyllje Llogarie	Brenda vitit të parë EUR 10, pas vitit të parë EUR 5	
1.2	**Pjesëmarrje në ankand nëpërmjet ABI**		
1.2.1	Komision pjesëmarrje	pa komision	pa komision
1.2.2	Komision për Anullim Urdhëri (minimumi deri 1 ditë para ankandit)	LEK 500	EUR,USD 5
1.3	**Tregëtim në Treg Sekondar**		
1.3.1	Komision ekzekutim urdhëri në ALSE	0.10%, min LEK 1,500	0.10%, min EUR-USD 15
1.4	**Shërbimi i Kujdestarisë**		
1.4.1	Komision Kujdestarie*		
1.4.1.1	Bono Thesari	0.10%, Min LEK 1,000 dhe Max LEK 5,000	0.10%, Min EUR,USD 10 dhe Max EUR,USD 50
1.4.1.2	Obligacione	0.10%, Min LEK 1,000 dhe Max LEK 5,000 - Çdo vit	0.10%, Min EUR,USD 10 dhe Max EUR,USD 50 - Çdo vit
1.5	**Komision Transferim Kujdestarie**	0.25%, Min LEK 1,000 dhe max LEK 7,000	0.25%, Min EUR,USD 10 dhe Max EUR, USD 70
1.6	**Vendosje të Titullit si kolateral**	LEK 500	EUR,USD 5
2	**Eurobonde të Qeverisë Shqiptare**	**Tituj në monedhën LEK**	**Tituj në monedhën EUR / USD**
2.1	**Komision për marrje dhe transmetim urdheri**		0.30%, Min EUR,USD 100
2.2	**Komision Kujdestarie***		0.10%, Min EUR,USD 100-çdo vit
3	**Tituj të tjerë të emetuar në tregun lokal**	**Tituj në monedhën LEK**	**Tituj në monedhën EUR / USD**
3.1	**Komision për marrje dhe transmetim urdhëri**	0.30%, Min LEK 5,000	0.20%, Min 50
3.2	**Komision Kujdestarie***	0.20%, Min LEK 10,000-cdo vit	0.20%, Min EUR 100-çdo vit
4	**Tituj të Huaj**	**Tituj në monedhën LEK**	**Tituj në monedhën EUR / USD**
4.1	**Tituj (Bono Thesari/Obligacione)**		
4.1.2	Komision për marrje dhe transmetim urdhëri		0.25%, Min 25
4.1.3	Komision Kujdestarie*		0.15%, Min EUR 25-çdo vit
4.2	**Aksione**		
4.2.1	Komision për marrje dhe transmetim urdhëri		0.30%, Min 25
4.2.2	Komision Kujdestarie*		0.25%, Min EUR 25-çdo vit

Shënime

***Komisioni i kujdestarisë** mbahet për çdo ISIN dhe interesi llogaritet mbi bazë vjetore. Konvencioni i numërimit të ditëve është aktual/365.

1. Obligacione: Llogaritet mbi vlerën nominale nga data e blerjes së titullit deri në datën e kuponit të ardhshëm (më tej çdo vit në datë pagese kuponi) ose deri ditën e maturimit të Titullit/Shitjes.

2. Bono Thesari: Llogaritet mbi vlerën nominale nga data e blerjes së Titullit deri në datën e maturimit të Titullit/Shitjes.

3. Aksione: Llogaritet nga data e blerjes së Titullit dhe mbahet 1 herë në vit. Mbahet mbi vlerën e tregut të Titullit. Nëse vlera e tregut të Titullit bie më poshtë se sa vlera e blerjes, komisioni mbahet mbi vlerën e blerjes.

DATË VALUTAT PËR ÇEQET DHE PAGESAT

LLOJI I TRANSAKSIONIT	DATË VALUTAT (DITË PUNË) DISPONUESHMËRIA
Pagesa çeqesh - me bankat vendase, lëshuar nga bankat vendase	
Çeqe të bankave të tjera në Lek	**Brenda ditës së klerimit në BSH**
Çeqe personale (për grumbullim) në Lek	**+ 3 ditë pas klerimit në BSH**
Çeqe të bankave të tjera në valutë	**+ 1 ditë pas kushteve të procesimit*** *)Afërsisht 3 ditë deri në kushtet e procesimit
Çeqe për grumbullim në EUR - lëshuar nga bankat jashtë	**+ 1 ditë pas kushteve të procesimit*** *)Afërsisht 1 muaj deri në kushtet e procesimit
Çeqe bankare në Lek	**Brenda ditës**

SHËNIM: KUSHTET E PROCESIMIT TË ÇEQEVE VENDAS NË LEK PËRCAKTOHEN NË RREGULLOREN PËR ORGANIZIMIN E KLERIMIT TË ÇEQEVE NË LEK PRANË BANKËS SË SHQIPËRISË NR. 53, 15.11.2006

LLOJI I TRANSAKSIONIT	DATË VALUTAT (DITË PUNË) DISPONUESHMËRIA
TRANSFERTA	
Transferta në mbërritje në Lek	brenda ditës
Transferta në mbërritje në valutë	Në datën e kreditimit të fondeve nga korrespondenti (D ose D+1)
Transferta në nisje në Lek++	+ 1 ditë
Transferta në nisje në valutë++	+ 2 ditë
++të dhënat e lëvizjeve midis bankave	

KUSHTET E PUNËS - SHËNIME (PËR KLIENTËT INDIVIDË)

SHËNIME TË PËRGJITHSHME:

Të gjitha format e pagesave (transferta, çeqe, etj.) janë subjekt i rregulloreve të Bankës së Shqipërisë.

Pagesa e komisioneve në monedha të tjera do të kryhet kundrejt konvertimit të tyre me kursin e ditës.

Kursi i këmbimit publikohet çdo ditë në ambientet e Bankës.

Në zbatim të legjislacionit ndërkombëtar dhe vendas për zbatimin e vendimeve në lidhje me embargot dhe sanksionet e ndryshme ndaj vendeve apo mLEKrave mund të ketë vonesa në ekzekutimin e transfertave të tyre (si hyrëse ashtu dhe dalëse) për arsye investigimi.

Banka do të rishikojë Kushtet e Punës çdo 3-mujor kalendarik, përkatësisht më datat 15 janar, 15 prill, 15 korrik, 15 tetor. Pesëmbëdhjetë ditë përpara aplikimit të këtyre ndryshimeve, Banka do të njoftojë klientët e saj për kushtet e reja të punës nëpërmjet publikimit të tyre pranë Degëve të saj, si dhe në faqen e saj zyrtare të internetit www.abi.al.

www.abi.al

Këto kushte hyjnë në fuqi në datën
7 Tetor 2025